neu Rundum topaktuell: Ihr Update für Lexware kassenbuch

Mit diesem Update für Lexware kassenbuch bleiben Sie gesetzlich und technisch auf dem neuesten Stand und können sicher weiterarbeiten. Hier erfahren Sie, was sich ändert und welche neuen Funktionen wir für Sie eingebaut haben. Überzeugen Sie sich selbst!

Die Neuerungen auf einen Blick:

neu **Noch sicherer: Betriebsprüferexport jetzt mit Primanota**

Auch bei Ihrem Kassenbuch müssen Sie damit rechnen, dass ein Betriebsprüfer Einsicht verlangt. Damit Sie für diesen Fall bestens ausgestattet sind, haben wir den Betriebsprüferexport jetzt um die sogenannte „Primanota“ erweitert.

Ihr Vorteil: Im Fall einer Kassenbuchprüfung weisen Sie einwandfrei nach, dass Sie in Ihren Kassenaufzeichnungen keine nachträglichen Änderungen vorgenommen haben. So sind Sie garantiert auf der sicheren Seite.

neu **Besonders praktisch: Belege direkt an die Vorgänge anhängen**

Sparen Sie sich in Zukunft langes Suchen nach Quittungen und Belegen, die zu einem bestimmten Vorgang gehören: Mit diesem Update hängen Sie Ihre Belege ganz einfach als Datei an die jeweilige Transaktion an.

Ihr Vorteil: Sie haben alle Details zu einem Vorgang an einer Stelle abgespeichert und damit die perfekte Übersicht.

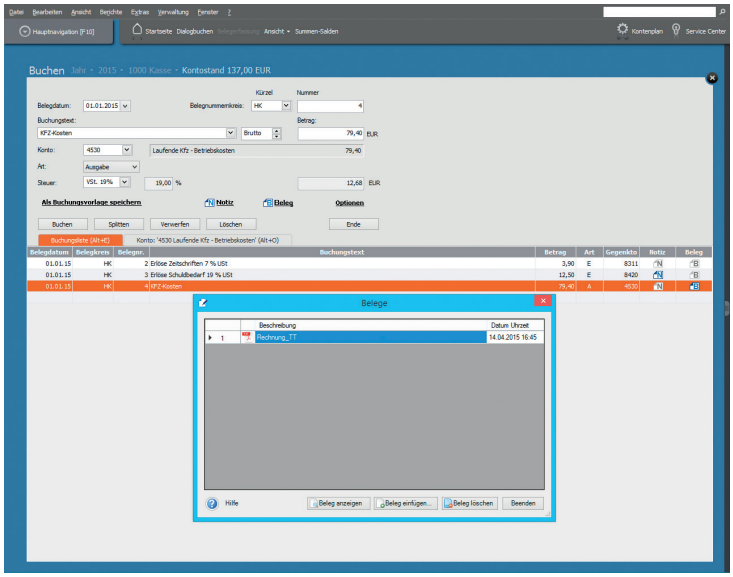

Direkt beim Buchen: Belege einfach anhängen

neu **Sehr zeitsparend: Alle Kassen gesammelt an DATEV übergeben**

Arbeiten Sie mit mehreren Kassen- oder Bankkonten? Diese müssen Sie jetzt nicht mehr einzeln an DATEV exportieren. Ihre Software erledigt das in einem einzigen Schritt per Mausklick.

Ihr Vorteil: Sie sparen jede Menge Zeit und kommunizieren noch schneller und einfacher mit Ihrem Steuerberater.

neu **Bessere Übersicht: Buchungsnummern im Kassenbericht sichtbar**

Auch in Bezug auf den Komfort überzeugt dieses Update: Wir haben den Kassenbericht um die Option „mit Buchungsnummer“ für Sie erweitert. Die Buchungsnummern werden nun auch beim Ausdruck angezeigt.

Ihr Vorteil: Sie gewinnen in Ihrem Kassenbericht schneller einen Überblick und ordnen die einzelnen Vorgänge beim Ausdrucken besser zu.